PERFIL INDUSTRIAL DE

BOLIVIA

Por Guillermo Mauri Medina

BOLIVIA es un país que ha tenido la suerte de que en él concurran todos los aspectos y encantos que una nación pueda desear y ello hace que sea casi como única en el mundo. Ya no es preciso ponderar, por conocidas, sus bellezas naturales que, por cierto, será otra riqueza más para Bolivia por ofrecer una nueva puerta abierta al mundo del turismo internacional. También la variada y rica producción de su suelo y subsuelo es conocidísima. Todo ello, debido a su contrastada topografía y a su situación de radio tropical, por lo que no es de extrañar que en Bolivia se hallen todos los climas que cualquier país pueda tener.

Lo único que le faltaba era transformar sus riquezas en fundiciones, industrias y laboratorios. Bolivia hace veinte años era un país monoproductor: el único renglón de sus exportaciones eran los concentrados de estaño. Importaba, en cambio, una serie de insumos de los que hoy no sólo se autoabastece sino que forman parte de un amplio aspecto de sus exportaciones. Transforma sus riquezas minerales y vegetales en sus ya propias fundiciones, industrias, complejos científicos y laboratorios. Existe un verdadero e importante movimiento, en este sentido, con apoyo y facilidades de parte del Estado. Bolivia lleva actualmente una política planificada para generar en el país reales polos de desarrollo destinados a potenciarlos.

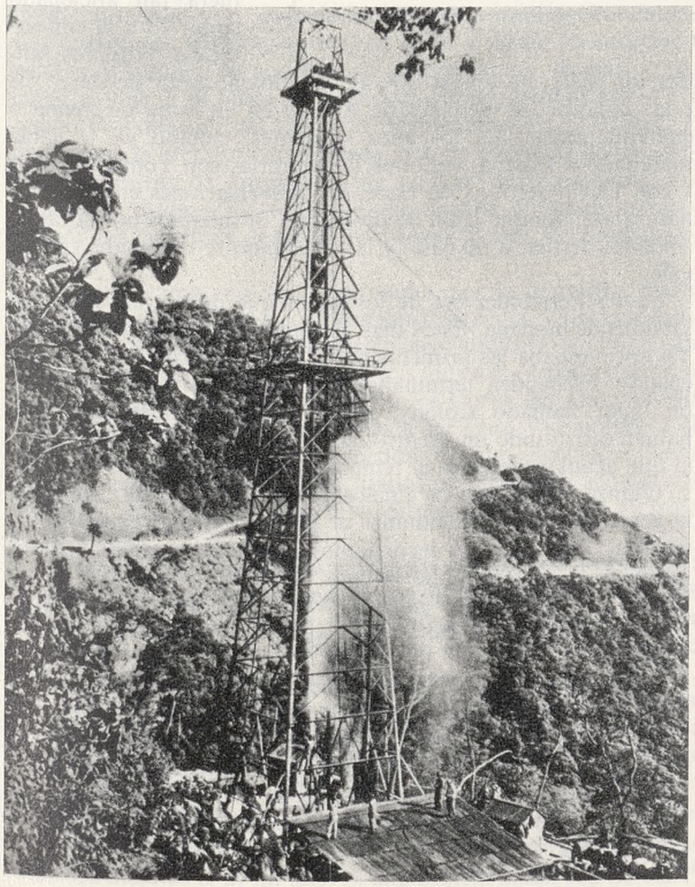

Está ya arrimada a la línea de exportadora, pues, además de petróleo y gas, Bolivia exporta ganado en pie y carne, así como algodón, maderas, azúcar, arroz, piretro, soja, etc., y hasta whisky. Las autoridades de ENAF acaban de afirmar que, a partir del presente año dejará de exportar el país concentrados de estaño ya que estará en condiciones de fundir el total de su producción estañífera.

Bolivia ha comenzado también a explotar los yacimientos de hierro del Mutún, estimados como los más grandes del mundo. En este país, la economía va siendo propia y ello le da completa independencia y seguridad.

El Lloyd Aéreo Boliviano (su empresa nacional de aviación), ha alcanzado un elevado nivel inter-

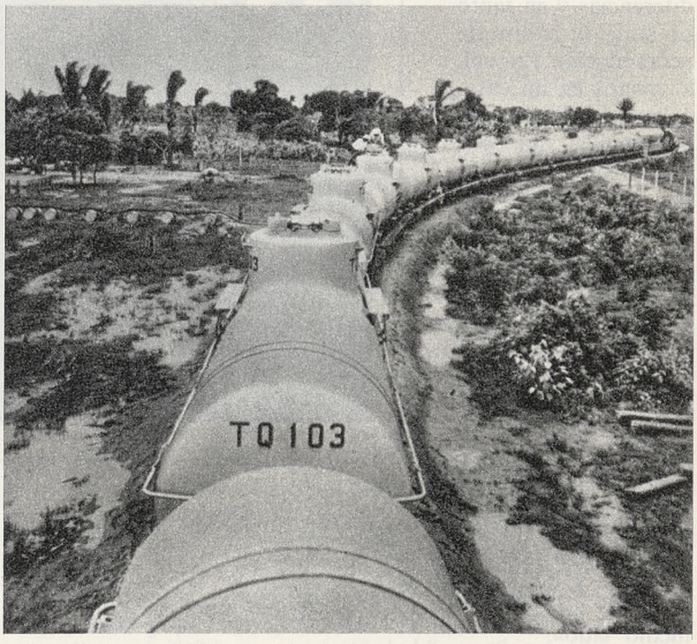

nacional. Cubre servicios con la Argentina, Brasil, Chile, Paraguay, Perú y llega hasta Miami, con una flota de jets de gran capacidad como existe en la mayoría de los países de América. Es, por otra parte, con Transportes Aéreos Militares, un factor de vinculación para todo el territorio.

PUERTA ABIERTA A LAS INVERSIONES

Su firme estabilidad política, y con ella la de su moneda, son dos factores determinantes. Y si Bolivia obtiene a corto plazo su salida al Océano Pacífico es de creer que se podrá confiar en que el crecimiento del país ha de tomar un ritmo acelerado.

En este momento y siendo dicho país pródigo en riquezas, cuenta con una ley de inversiones que brinda todo género de garantías a quienes desean radicar capitales en Bolivia, con perspectivas muy prometedoras. Con progresión geométrica eleva Bolivia toda transformación de sus riquezas.—G. M.