SINAIA

• DIARIO DE LA PRIMERA EXPEDICIÓN DE REPUBLICANOS •
• ESPAÑOLES A MÉXICO •

~~Nº 8~~ VIERNES, 2 Junio 1939 Nº 8

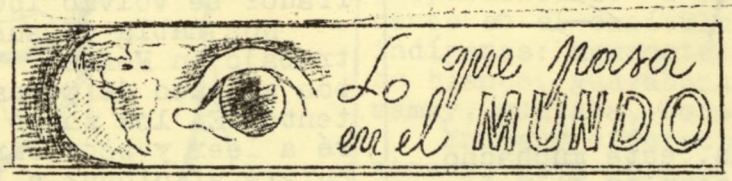

EL PACTO ANGLO-SOVIETICO
Molotov define la posición de Rusia

Moscú.- El Presidente y Comisario de Asuntos Exteriores, Molotov, declaró el miércoles por la noche, que la U.R.S.S. expresaba sus reservas respecto a la aceptación de las proposiciones británicas de un pacto militar de las tres grandes // potencias y que Rusia propugnaba un acuerdo tan sólido como la reciente alianza italo-germana.

En la sesión de apertura del Congreso del Soviet Supremo de la URSS en el Kremlin, Molotov manifestó sus dudas sobre la consecuencia de los esfuerzos británicos y franceses // para crear un invencible frente único de la paz en Europa, capaz de resistir cualquier agresión nazi-fascista que se produzca. Agregó que// la nueva proposición del gobierno // inglés sometida a Moscú previa aprobación francesa,y que consta de seis puntos, presenta varios aspectos que pudieran hacer ineficaz la alianza. No se pronunció acerca de la aceptación o repulsa del pacto. La URSS ve la necesidad de formar un frente único defensivo y Molotov admitió // que las proposiciones británicas representan un progreso, pero no podía asegurar que fuera firme el deseo de las Democracias de realizar/ un esfuerzo real para detener toda agresión.

Los tres puntos sobre los que insiste Molotov para la adhesión de la URSS al Pacto son: 1º.- El Pacto debe tener un carácter absolutamente/ defensivo. 2º.- Deben garantizarse/ todos los paises, sin excepción de/ los límites occidentales de Rusia./ 3º.- Debe ser un acuerdo concreto de asistencia mutua ante la eventualidad de futuros ataques.

HITLER QUIERE MANIOBRAR EN YUGOSLAVIA==

Berlín.- El principe Pablo, regente de Yugoslavia, y la princesa Olga , llegaron a territorio alemán en la noche del miércoles, dirigiéndose a Berlin donde permanecerán ocho días durante los cuales los diplomáticos nazis esperan separar a Yugoslavia/ de la alianza franco-británica, poniéndola al servicio del eje Italia Alemania.

(Continúa en 3ª pag)

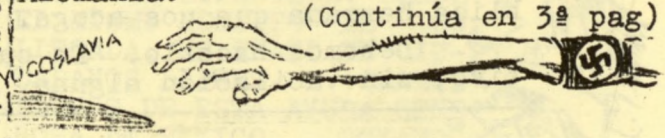

LO QUE PASA A BORDO

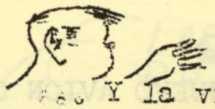

EL REPARTO DE CARAMELOS

... Y la vida se endulzò a los "peques". Algunos ni recordaban ya el gusto de lós caramelos con que tantas veces soñaron, y los degustaron a placer. De los mayores... ni hablar; se nos hizo la boca agua y hasta jugamos un poco a comernos alguno.

--- S.O.S. ---

!Atenciòn!! Los niños!! Las mujeres!... Hemos chocado, perdimos las màquinas, se ha marchado el capitàn... !Sàlvese quien pueda!

No se alarmen, señores, fué sòlo una broma. Periòdicamente los marinos hacen pràcticas y tienen que probar que estàn en condiciones de poner en marcha todo el aparato de salvamento.

Así es que... hasta otra y que siempre sea de "montirijillas".

PARA LOS MAYORES, UN TRAJECITO

Los papàs no tendràn tampoco queja. Esto es ponerse en condiciones para el desembarque. Continùa durante la tarde la distribución de los "tornos".

Que algunos sientan un poco anchos?... Bueno, bueno, yo os prometo que llegarà el momento en que los llenaremos.

Por hoy, dispuestos a llegar y a empujar de firme. Los españoles nunca fuimos pesados para el trabajo.

EUFORIA Y COMPAÑERISMO

Cada uno cuenta ya con su "circulito" de intimos y su sitio de charla preferido.

Por encima de todo, esta unidad de la vida en cubierta que no romperemos nunca. De la misma manera hemos de volver a nuestra España y colaboraremos por su engrandecimiento. Mientras tanto, a procurar que salga de los "campos" el mayor número posible de compañeros.

LO DE LAS "UVAS"

No se alarmen ustedes, fueron los vientos N.E. los que nos hicieron mentir en nuestro parte meteorològico de ayer. Desgraciadamente hoy las veremos y lo decimos con este tono lacrimoso porque llevaràn consigo mayor temperatura y el consiguiente derretimiento.

! OJO CON ELLOS:!

Unos leen, otros dibujan o escriben o juegan. Caricias a los niños... Si, Franco, somos unos "ladrones y asesinos"

REPARTIERON CARAMELOS PARA TODOS LOS CHICUELOS. * DOS MUCHACHAS MUY GENTILES REPARTEN MILES Y MILES... * LLEGARON LOS CHAVEAS COMERSELAS ¡NO VEAS!

O T R A S N O T I C I A S

COMO "EXPLICAN" LA INVASION ==

Cádiz.- Los soldados italianos, llevando cada uno un diploma en el que se certifica "que han luchado en tierra española, al lado de españoles, contra el comunismo internacional y por la defensa de la civilización cristiana", han comenzado el miércoles a embarcar.

a las 2 de la tarde

a 25º30' lat.N. y 44º30' long.O. Continúa el buen tiempo, con algunas nubes Viento E. que agita la mar al oponer su dirección a la ligera marejada del N.O. y que produce cierto "tangaje". Temperatura 26º

NUEVO AVION COMERCIAL YANQUI

San Francisco.- El "Clipper" nº 21, quinto del tipo de 75 pasajeros, de la flota de la "Pan American Airways", suministrado por la Compañia "Boeing", servirá para efectuar el servicio comercial en el Atlántico Norte.

"QUIZAS MAS PRONTO"..

Nueva York.- El pabellón checoslovaco ha sido izado en la Exposición Mundial.

Con este motivo, el Dr. Eduardo Benes, antiguo Presidente de la República, pronunció un discurso en el que predijo "que la libertad en Europa será restablecida en todas las Naciones y Estados, quizás más pronto de lo que generalmente se espera".

EXPLOSION EN UNA ESCUELA = = = = = = =

Barberton (OHIO).- Cuarenta y nueve niños de edad escolar y cuatro adultos resultaron heridos el miércoles, a consecuencia de una explosión de gas, cuyas causas se desconocen aún, ocurrida en una escuela.

Encuestas de "Sinaia"

¿CÓMO MANTENER LA UNIDAD DE LOS ESPAÑOLES?

Solamente si los republicanos españoles permanecemos unidos en el anhelo común de reconquistar la Patria invadida, podremos, en un día no lejano, vivir de nuevo en una España libre, independiente, dueña de sus destinos. Unidad que hizo posible nuestra resistencia al fascismo cerca de tres años y que debe continuar, incrementándose hoy, por encima de todos los matices ideológicos, con una sola dirección: E s p a ñ a.

A los lectores de Sinaia, cualquiera que sea su profesión, su filiación política o sindical, planteamos unas preguntas inspiradas en este concepto. Sus repuestas deben servir -contribuirán indudablemente- para fortalecer, en el barco primero, en México después, el sagrado sentimiento de unidad que ha de alentar a todos los españoles.

1º ¿Cómo reforzar la unidad de los españoles en la emigración, especialmente a bordo?.-- 2º ¿Cómo mantenerla en México?.-- 3º ¿Cómo ayudar a defender la política popular del amigo de la causa de nuestro pueblo, Presidente Cárdenas? y 4º ¿Cómo reafirmar en la emigración nuestro carácter de españoles, contribuyendo desde fuera a la reconquista de nuestra patria.

LAS IDEAS DEL PRESIDENTE CARDENAS

6 = LA ORGANIZACION DE LAS MUJERES

LAS mujeres deben organizarse, el hogar debe dejar de ser una prisión para ellas, deben convertirse en un factor de la producción y del aumento de riqueza, deben elevar el nivel de la economía doméstica y deben, en resumen, ser las compañeras del hombre en todos los aspectos de su existencia.

No debemos destruir el hogar, sino hacerlo mejor. Que las madres sean capaces de contribuir al esfuerzo de la producción, pero sin descuidar la educación de sus hijos; que vayan a la fábrica y al taller, pero de talmodo que el hogar no pierda, debido a la modernización de los sistemas de trabajo, nada de su limpieza, de su calor ni de su atractivo.

La Revolución pide a las mujeres que se organicen en ligas antialcohólicas, que destruyan destilerías y tabernuchos en beneficio de sus hogares. Les pide tambien que sean dignas compañeras de los hombres, que cooperen con ellas en todos los aspectos de la vida y que les ayuden a transmitir una enseñanza verdadera a la niñez.

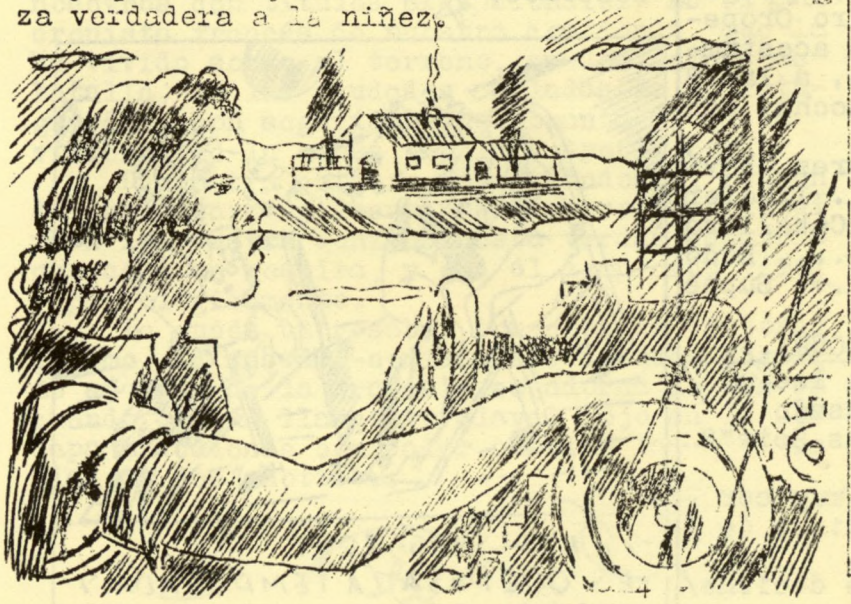

Nueva etapa de LUCHA ☆

AMIGOS y enemigos nos miran con ansiedad: para los primeros somos bandera y esperanza, para los segundos, testimonio y acusación viva de su infame subasta del solar patrio, de sus crueldades infrahumanas.

Somos bandera de todos los refugiados españoles y heraldos de una razón por la que han muerto millares de heroes sencillos, hombres obscuros, de conciencia insobornable, que supieron dar su vida por una España más nuestra y más justa.

Somos esperanza de los que viven semienterrados en los campos de concentración; pero lo somos mucho más de aquellos hermanos que no pudieron huir, al convertirse España en una inmensa cárcel y sobre cuyas cabezas pesa, a todas horas, la sentencia de muerte.

Porque México ha de ser la demostración, en el frente del trabajo, de cuanto supimos mantener con honor en los frentes de combate. En la tierra hermana que nos abre sus puertas será nuestro trabajo una nueva etapa de la lucha entre fascismo y cultura, entre progreso y reacción, entre opresión y libertad.

México es nuestra próxima trinchera: el trabajo nuestra arma del momento.

A. M.

Hoy

= Reuniones.

Terminada la conferencia del Sr. Vázquez Humasqué, aproximadamente a las tres y cuarto de la tarde, se reunirá en el comedor de la Cubierta C, el Grupo E de agricultores, como se anunció en "Sinaia" del 31.

Periodistas, escritores y artistas - Se reunirán hoy, a las tres y cuarto en el comedor de 3ª, parte izquierda, sit en la cubierta C.

ORGANIZACION DE JUEGOS Y ENTRETENIMIENTOS PARA LOS NIÑOS =/=/=/=/=/=/=/=/=/=/

Todos los niños de a bordo, deberán encontrarse hoy, a las dos de la tarde, en el Puente A, para la organización de juegos, entretenimientos, etc.

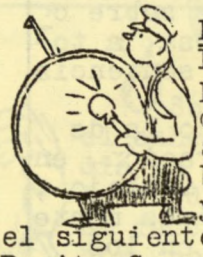

EL CONCIERTO PARA HOY =/ La Agrupación Musical Española (Madrid), dirigida por el Maestro Oropesa, dará hoy su acostumbrado concierto, a las 8 y media de la noche, con el siguiente programa:

Pepita Greus,..... Pérez Choví
La Paloma,..... Iradier
Gigantes y Cabezudos,.... Caballero
Selección Anglo-Americana,.... Rodó
Un viaje a Viena,..... Suppé

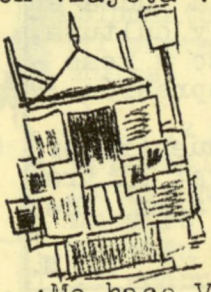

!USTED PERDONE!...

Un buen hombre lee un periódico atrasado:
- ¿Es el "Paris Soir"?..
- Si...
Y el curioso, muy cortesmente, insiste de nuevo:
- ¿Me hace Vd. el favor de decirme dónde lo venden?

CONFERENCIA

Hoy, a las dos y media de la tarde y en el lugar de costumbre, disertará D. Adolfo Vázquez - Humasqué, sobre el tema "Economía agrícola mexicana".
Mañana, sábado, tendrá lugar la disertación del Sr. Rodríguez Orgaz, sobre "Historia precortesiana".

No todos los pasajeros pueden dormir a cualquier hora: los que prestan trabajo voluntario en diversos departamentos y tienen que acostarse tarde, los enfermos de diversa índole, que a duras penas pueden conciliar el sueño, los que por el calor de los dormitorios más hondos buscan el fresco de la noche sobre cubierta y se acuestan tarde, etc. etc.

Pues bien, todos estos compañeros tienen derecho a reposar y los que silban, cantan o discuten en alta voz al levantarse en las horas de la madrugada, impiden el sueño de los que aún descansan.

Esto no debe producirse entre nosotros.

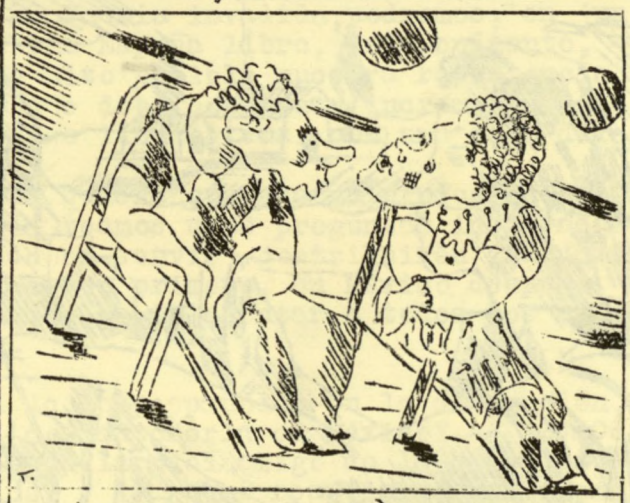

-¿Y LOS SARGAZOS?
-ES QUE PASA LA TEMPORADA Y LOS HAN SEGADO

Nuestros Expedicionarios

CHIM

CHIM. No lo conocéis? Os presentaremos -sumariamente- al gran amigo de la España republicana.

Defensor entusiasta de nuestra causa, su certera màquina fotogràfica recogiò en el curso de la guerra de independencia, en las mismas trincheras, momentos heroicos, figuras del pueblo, episodios. Con profunda simpatía de principio, humana, con auténtico entusiasmo.

En el Sinaia, Chim, nuestro acompañante de honor, prepara los materiales para un reportaje especial, digno de su talento y de su fervor, dedicado a nuestra expediciòn.

Constituye un deber -¡y un orgullo!- para todos, prestarle la màs calurosa colaboraciòn en su simpàtica tarea.

RIBECOURT llena con Chim el aspecto importante de la expediciòn, que señalamos. El reporter gràfico y el periodista inteligente, de legitimo prestigio mundial, se completan en la misiòn especifica que les ha traido a bordo: testificar, en sus rasgos esenciales, caracteristicos, el viaje, popularizarlo y definirlo, para lo que les basta con arrancar de la rica realidad.

Ribecourt, colega y amigo, figura entre nosotros con títulos excepcionales. Es el gran cronista francés de nuestra contienda, que la ha vivido sobre el terreno, en los campos de batalla, en las ciudades asoladas de la retaguardia, con seguridad inquebrantable en la victoria de la causa popular. Ayer y hoy.

Demuestra esta fe acompañàndonos, reunion de datos para un documento que pronto difundirà a los cuatro confines esta verdad española que aqui se respira, y que él comprende social y psicològicamente.

Le queda un resabio bonachòn de pintoresquismo. El sesudo -comicamente sesudo- jugador de ajedrez de la travesia se adorna de vez en cuando con un llamativo clavel rojo en la solapa o defiende con calor castizo las excelencias de los "chotis"...

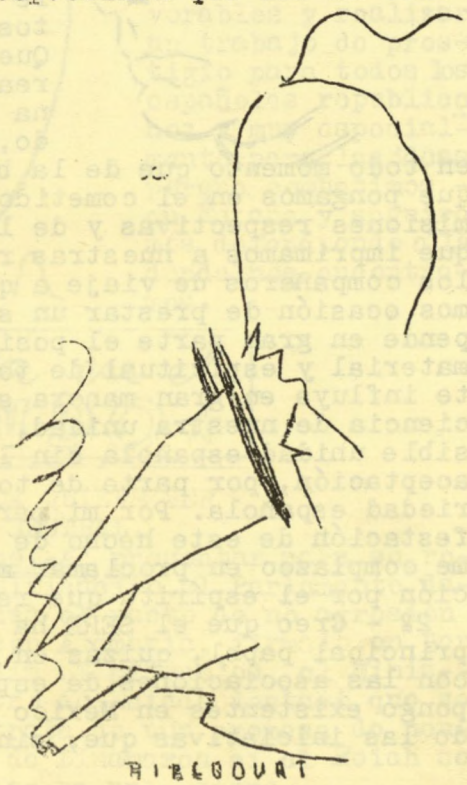

RIBECOURT